Ruhrkurier, Teil 2 Mittwoch, 31.03.2010

ÜBERRUHR. Am Karsamstag, 3. April, wird um 16 Uhr bei den Ziegen im Wichteltal ein großes Osterfeuer entzündet. Neben Informationen zu den Ziegen gibt es kostenlos Getränke - je nach Wetterlage warme oder kalte. Wer die Ziegen nebenbei gerne füttern und streicheln möchte, kann außerdem geschnittene Möhren oder Äpfel mitbringen. Unterstützt wird das Tiergehege von den Pfadfindern aus Burgaltendorf, die ebenfalls am Karsamstag, gegen 22.30 Uhr, ein Osterfeuer am katholischen Pfarrheim in Burgaltendorf anzünden (siehe: Tipps der Redaktion). Weitere Informationen zu beiden Veranstaltungen gibt es unter Tel.: 0179/7618558.

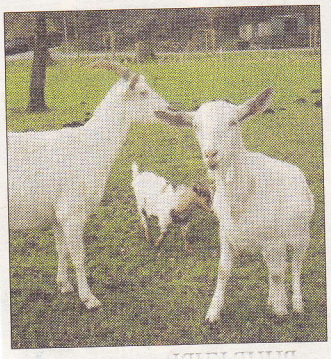

Am Samstag lädt der Verein „Tiergehege Wichteltal" zum Osterfeuer. Foto: ms